TUBĀ

RÉSERVATION DE SALLES

-JANVIER 2022-

TUBÀ

TUBE
À EXPÉRIMENTATIONS
URBAINES

CONTACT@TUBA-LYON.COM // 227 COURS LAFAYETTE 69006 LYON

TUBÀ, C'EST QUOI ?

TUBÀ, **lieu d'innovation** et d'**expérimentation** pour la ville de demain, favorise l'innovation, l'incubation et le développement de services urbains s'appuyant sur les données numériques privées et publiques.

Cette association fédère plus de quarante partenaires publics et privés et met en oeuvre une **démarche collaborative** et **participative**. Il s'y rencontre collectivités, grands groupes, PME, startup, laboratoires de recherches et citoyens pour collaborer, concevoir et expérimenter des **solutions innovantes** afin de **bien vivre en ville**.
TUBÀ, Living Lab unique, permet à toutes les intelligences de la ville de s'exprimer, de partager et d'innover !

C'EST OÙ ?

Situé au **227 cours Lafayette** (Lyon, 6ème), le TUBÀ est un lieu ouvert qui héberge un espace de coworking, des start-ups et un espace de travail libre et ouvert à tous.

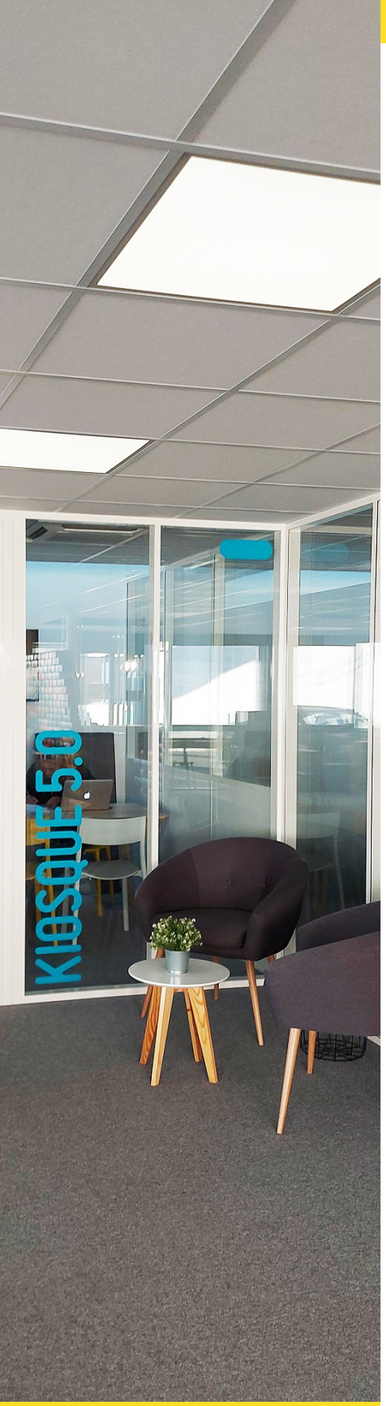

UNE SALLE DÉDIÉE POUR CHAQUE BESOIN

LAB

	1 soirée ou 1 demi-journée	600€ HT
de **10** à **50** personnes	1 journée	1200€ HT
	1 journée + 1 soirée	1500€ HT

L'ATELIER DES POSSIBLES

de **10** à **24** personnes	1/2 journée	300€ HT
	1 journée	600€ HT

1/2 journée : 9h-13h ou 14h-18h
1 journée : 9h-18h
1 soirée : 18h-22h

L'ÎLE AUX IDÉES

de **2** à **16** personnes	1/2 journée	200€ HT
	1 journée	400€ HT

KIOSQUE 1.0

de **1** à **6** personnes	1/2 journée	90€ HT
	1 journée	180€ HT

KIOSQUE 4.0

de **1** à **4** personnes	1/2 journée	65€ HT
	1 journée	130€ HT

RÉSERVEZ VOTRE SALLE

LAB

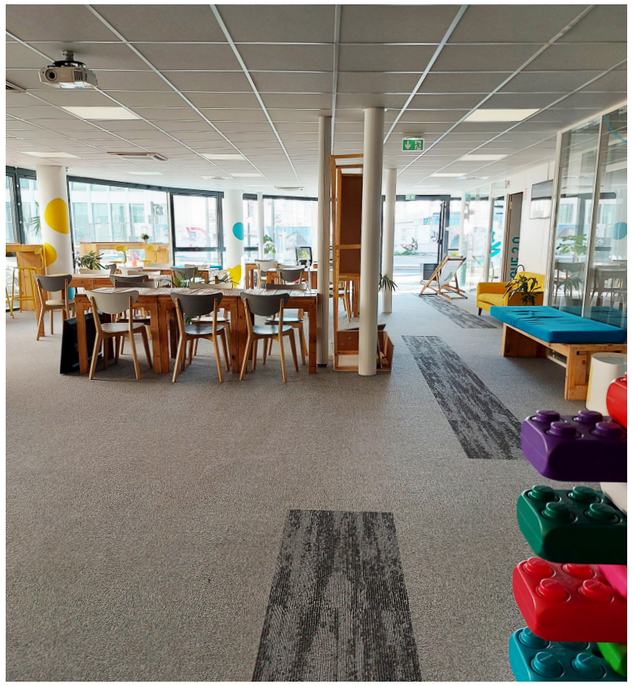

UN OPEN SPACE DE 100 M², MODULABLE

ÉQUIPEMENTS

Matériel technique : *vidéo-projecteur (HDMI, VGA), pieuvre, wifi, paperboard , bouilloire (sachets de thé) et machine à café filtre (café), micro.*
Mobilier : *12 tables individuelles, 30 chaises.*

CAPACITÉ D'ACCUEIL

Conférence de **30 personnes**

Format libre de **60 personnes**

TARIFS

		€
1 soirée	→	600€ HT
1 journée	→	1200€ HT
1 journée + 1 soirée	→	1500€ HT

L'ATELIER DES POSSIBLES

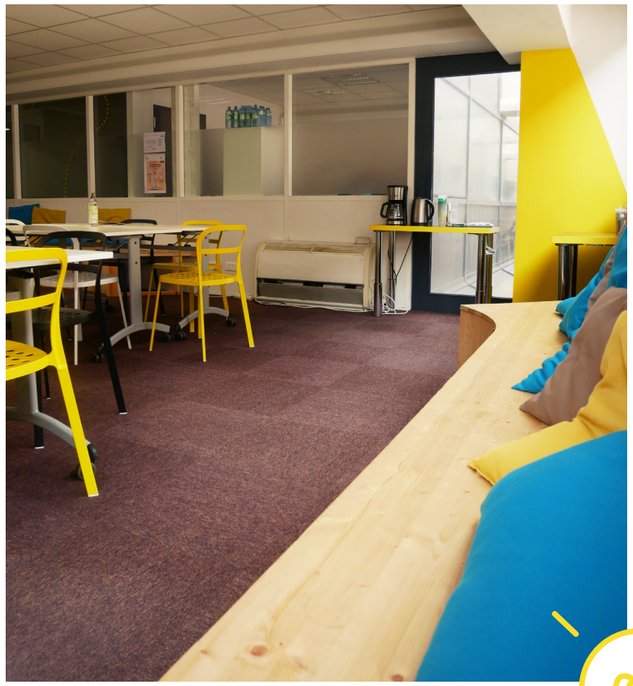

UNE SALLE DE CRÉATIVITÉ DE 54 M², MODULABLE

ÉQUIPEMENTS

Matériel technique : *vidéo-projecteur (HDMI, VGA), écran blanc, grand tableau Veleda, pieuvre, wifi, paperboard , bouilloire (sachets de thé) et machine à café filtre (café).*
Mobilier : *6 grandes tables, 24 chaises et une banquette (15 places).*

CAPACITÉ D'ACCUEIL

Format en U de
14 personnes

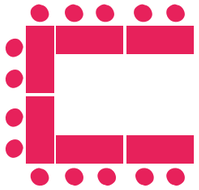

Atelier de
24 personnes

Conférence de
30 personnes

TARIFS

1/2 journée	300€ HT
1 journée	600€ HT

ÎLE AUX
IDÉES

UNE
SALLE ÉVÉNEMENTIELLE
DE 30 M^2,
MODULABLE

ÉQUIPEMENTS

Matériel technique : *vidéo-projecteur (HDMI, VGA), pieuvre, wifi, paperboard , bouilloire (sachets de thé) et machine à café filtre (café), micro.*
Mobilier : *8 grandes tables et 20 chaises.*

CAPACITÉ D'ACCUEIL

Format en U de
16 personnes

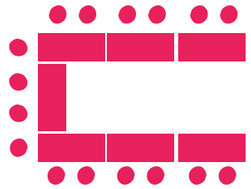

Séminaire de
16 personnes

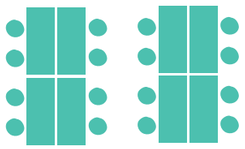

Atelier de
20 personnes

TARIFS

1/2 journée	200€ HT
1 journée	400€ HT

UNE SALLE DE RÉUNION DE 12 M²

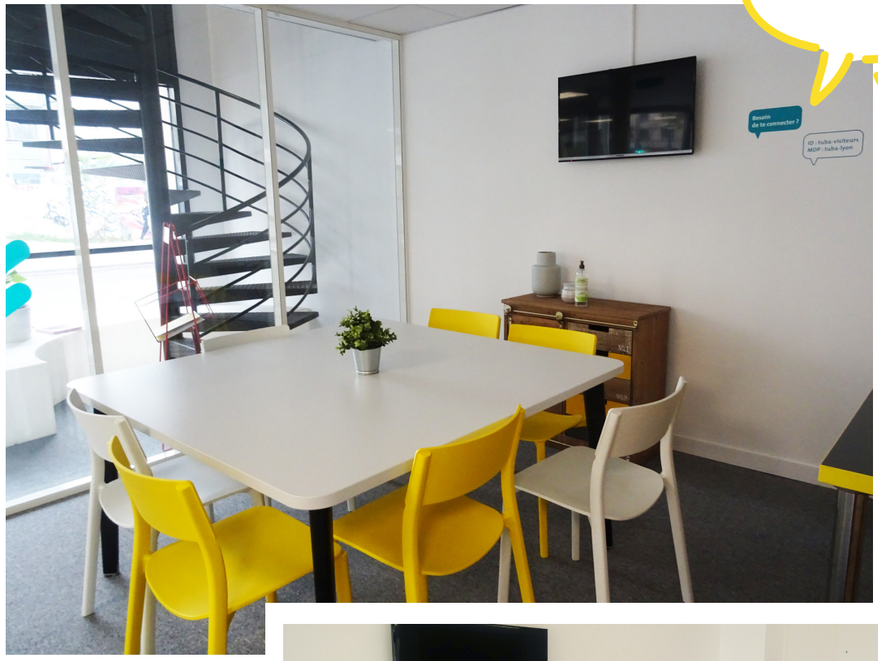

ÉQUIPEMENTS

Matériel technique : *écran TV pour projection (HDMI, VGA), wifi, pieuvre, paperboard (feutres), machine à café filtre (café) et bouilloire (sachets de thé).*
Mobilier : *6 chaises et une grande table*

CAPACITÉ D'ACCUEIL

De **1 personne**

À **6 personnes**

TARIFS

1/2 journée	90€ HT
1 journée	180€ HT

UNE SALLE DE RÉUNION DE 10 M²

ÉQUIPEMENTS

Matériel technique : *écran TV pour projection (HDMI, VGA), wifi, pieuvre, paperboard (feutres), machine à café filtre (café) et bouilloire (sachets de thé).*
Mobilier : *4 chaises et une table.*

CAPACITÉ D'ACCUEIL

Maximum **4 personnes**

TARIFS

1/2 journée	65€ HT
1 journée	130€ HT

CÔTÉ PRATIQUE

LES REPAS

Il est tout à fait possible de manger dans les salles. Nous n'avons pas de traiteur imposé. Néanmoins, nous pouvons vous suggérer des traiteurs.

Conseils traiteurs :

Cannelle & Piment *est un traiteur social et solidaire, qui propose une cuisine « fait maison », fraîche et artisanale.*
Pas moins de 120 spécialités de 4 continents pour un buffet sur le thème du Tour de monde.
http://www.cannelle-et-piment.fr

Mon Banquet *est un traiteur local, il vous prépare de bons petits buffets préparés le jour même de l'évènements avec des produits choisis directement chez les producteurs locaux.*
https://monbanquet.fr

Les Félés du Local *est un traiteur qui propose chaque jour un menu (entrée, plat, dessert) complet, différent et servi dans des bocaux en verre. Il n'y a aucun emballage à la fin du repas : les livreurs récupèrent les packs zéro déchet.* *www.feledulocal.fr*

Merci de favoriser les options zéro déchet lors de votre choix de traiteur, d'utiliser les poubelles mises à disposition dans les salles, et de déposer le verre à côté des bacs. En cas de réception de gros plateaux repas à jeter, merci de demander à l'équipe un accès au local poubelle.

LE WIFI

Vous aurez bien entendu accès au Wifi dans les salles. Les codes sont affichés sur les murs.

LE MATÉRIEL

La totalité du matériel mis à disposition est cité plus haut. Si vous avez des besoins particuliers en terme de matériel (post-it, feutres etc.) vous pouvez les amener.

LES DURÉES DE RÉSERVATION

Nous ne proposons pas de service de location de salles pour des durées inférieures à une demi-journée.

1/2 journée : 9h-13h ou 14h-18h
1 journée : 9h-18h
1 soirée : 18h-22h

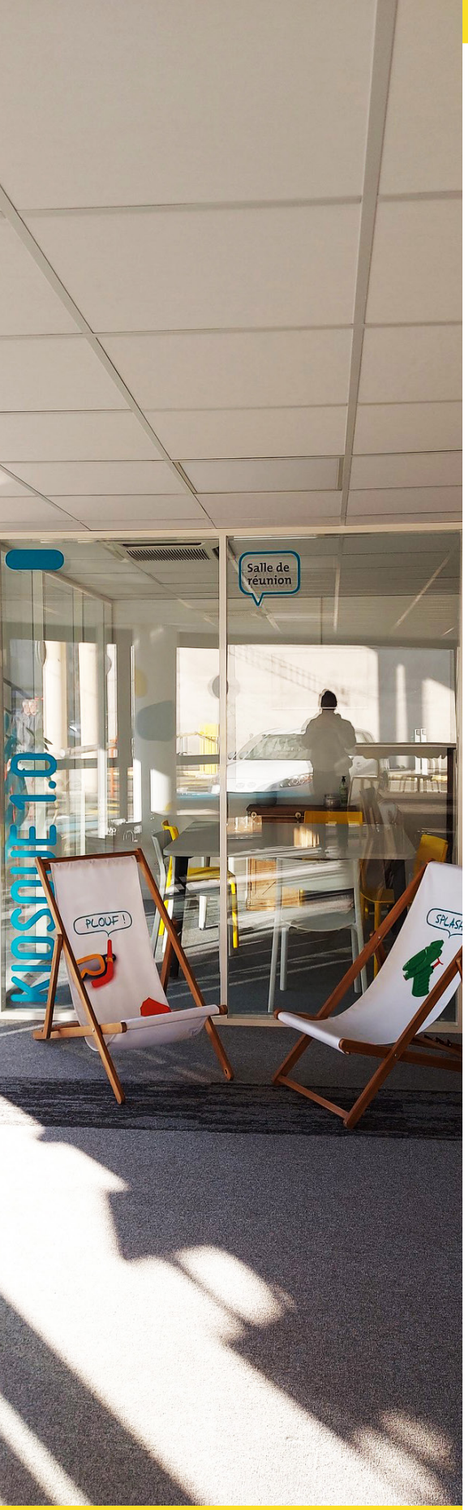

CHARTE D'UTILISATION

LA RÉSERVATION DE SALLE PAR LE RESPONSABLE D'UNE ACTION IMPLIQUE...

1) De respecter strictement la **capacité d'accueil** de la salle.

2) De **veiller au respect du silence** afin que chacun puisse travailler dans le calme lors des horaires de travail.

3) D'avoir **une assurance responsabilité civile**.

4) D'occuper uniquement **les espaces qui ont été réservés** (ne pas accéder à la cuisine).

5) D'ôter l'affichage mis en place, **à l'issue de la réunion**.

6) De respecter les horaires de location (**du lundi au vendredi entre 9h00 et 18h00**) pour faciliter le bon fonctionnement du TUBÀ.

7) D'être **responsable de ses biens**.

8) De ne pas utiliser les imprimantes et photocopieuses, réservées au strict usage de l'équipe TUBÀ.

9) De **respecter la propreté et l'hygiène des locaux** mis à disposition. Le responsable de la location pourra être tenu garant des dégâts qui seraient occasionnés au matériel et infrastructures du TUBÀ.

10) De prendre connaissance de **liste d'inscription à la base de testeurs du TUBÀ** et de la présenter aux participants à la réunion.

Pour rappel, TUBÀ est un espace de travail partagé et ouvert au grand public, géré par une association engagée dans l'innovation urbaine.

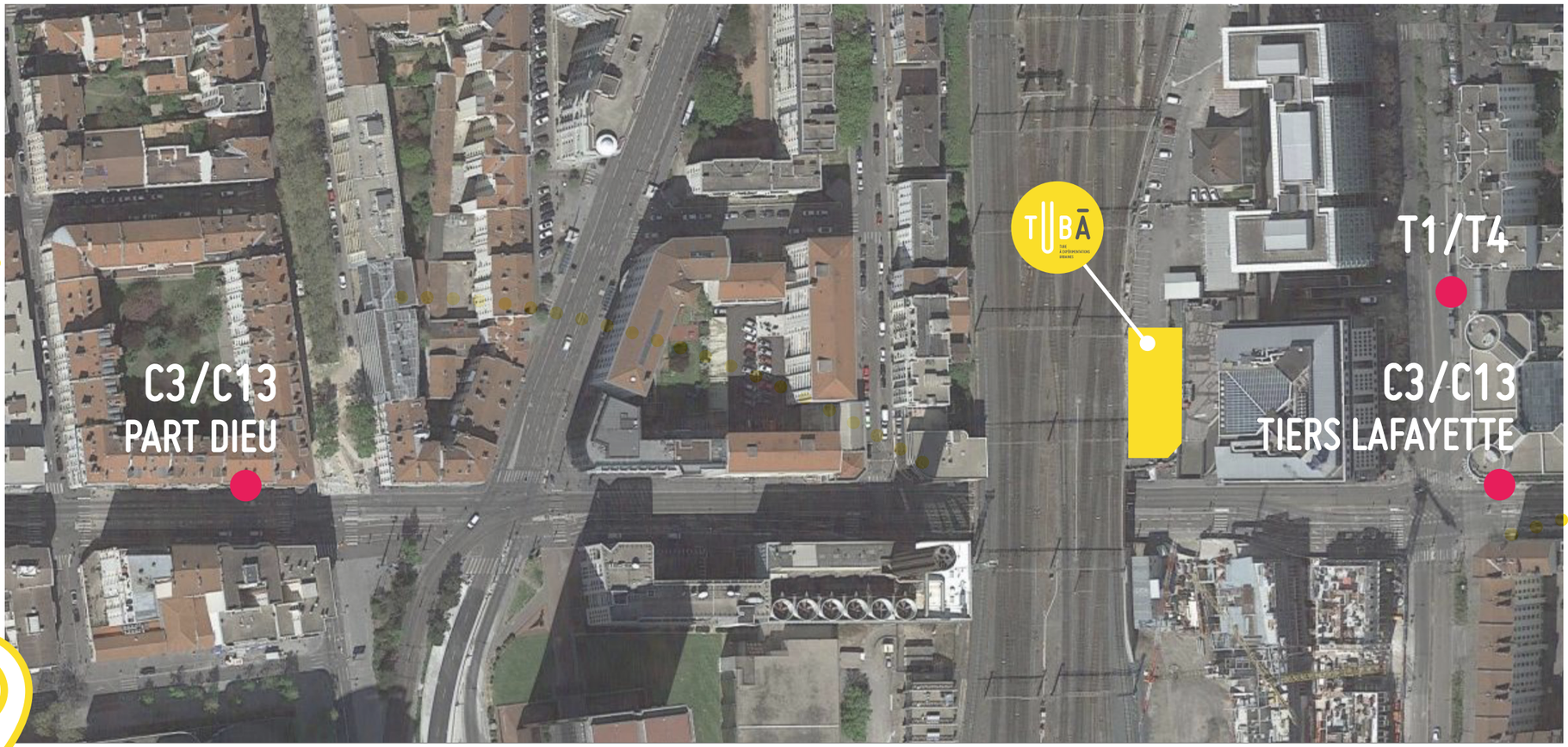

PLAN D'ACCÈS

TRAMWAY :

T1 / T4 ARRÊT THIERS LAFAYETTE

MÉTRO :

LIGNE B ARRÊT GARE PART-DIEU

VÉLO :

STATION VELO'V VILETTE OU VIABERT

BUS :

C3 / C13 - ARRÊT PART-DIEU OU C3 - ARRÊT THIERS LAFAYETTE

TUBĀ

CONTACT@TUBA-LYON.COM // 227 COURS LAFAYETTE 69006 LYON